2025

浪我流在你身邊

動保生命教育宣導

廣告

上課囉
同學第一次見面

要怎麼認識同學的喜惡
開心快樂相處呢?

廣告

動物也有喜歡
不喜歡的事情

廣告

廣告

2025

浪我流在你身邊

動保生命教育宣導

動物好可愛
可以摸嗎?

廣告

第一次見面
眼睛睜大觀察很重要

廣告

嚕狗四秘訣

1.不用真觸碰，可從觀察開始。

2.摸動物前要先詢問飼主、觀察動物反應。

3.避免壓迫感姿態放低、不直視。

4.要溫柔但不勉強。

廣告

了解狗狗行為

請問以下哪隻狗狗可以靠近?

廣告

了解狗狗行為

尾巴

狗狗的尾巴姿勢可以顯示牠們的情緒。

廣告

了解狗狗行為

身體姿勢

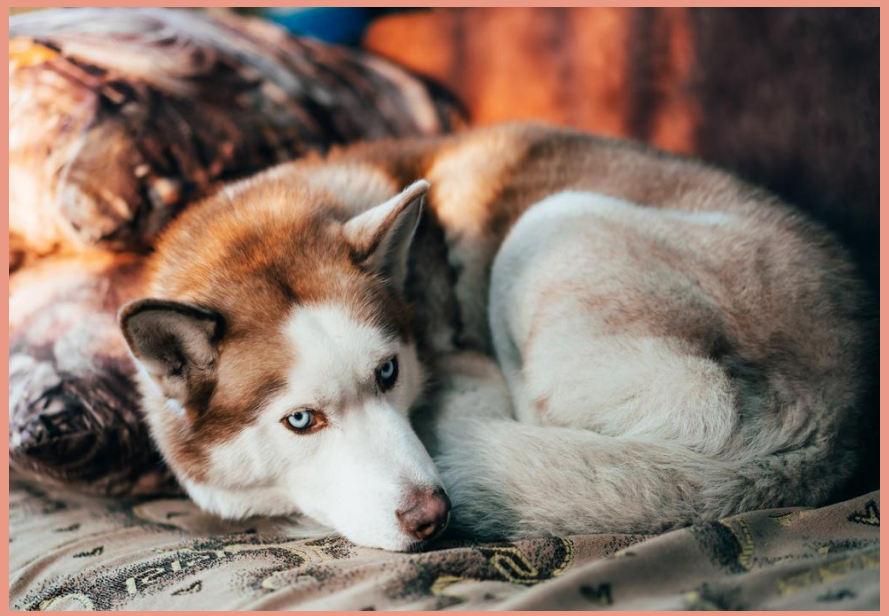

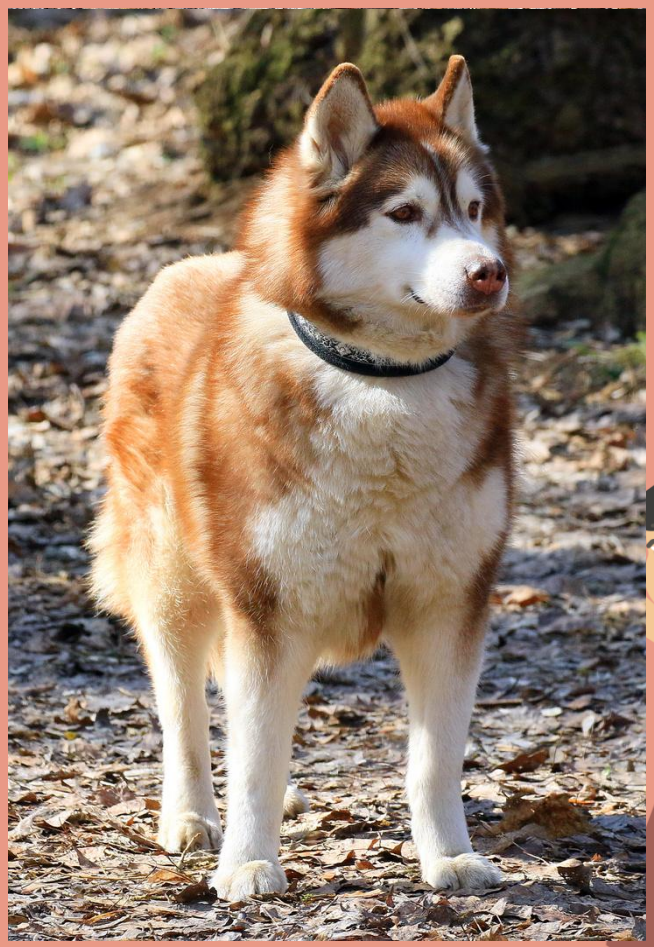

廣告

了解狗狗行為

耳朵 表達情緒

- 直立且前傾通常表示興奮或警戒。
- 下垂可能表示害怕或不安。

廣告

了解狗狗行為

眼神傳達出牠們的情感

- 放鬆的眼神表示舒適和愉悅。
- 瞪大的眼睛可能表示驚恐或擔憂。

廣告

了解狗狗行為

嘴巴和舌頭

- 舔嘴可能表示緊張或不安。
- 露出牙齒可能表示威脅或警告。

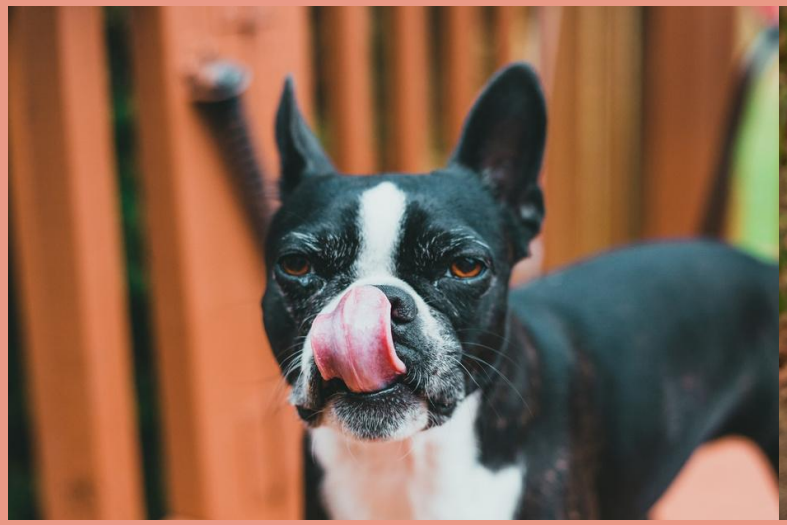

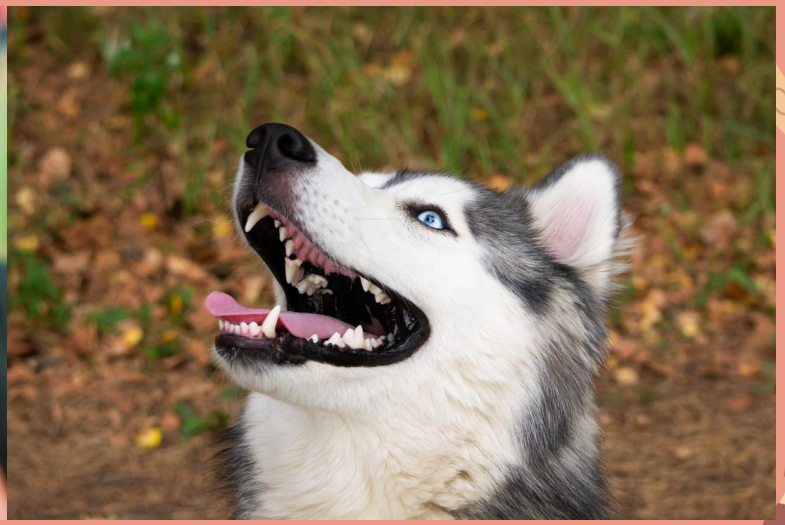

廣告

了解狗狗行為

了解狗狗的肢體語言可以幫助我們與狗狗進行有效地溝通和建立互信的關係。

廣告

騎士大冒險

騎士收到指令要前去把怪物偷走的寶藏拿回來
路途上危機四伏
引導騎士走向正確的道路吧
大家一起來幫忙!
計算看看你自己沿途中成功拿回多少寶藏吧!

廣告

廣告

廣告

為什麼有流浪狗?

- 飼主隨意棄養。
- 狗狗走失了。
- 狗狗生小寶寶了！

廣告

為什麼不可以棄養動物?

- 影響到原本棲息地的動物生活。

- 習慣與人類生活的家犬沒有辦法保護自己

廣告

流浪動物好可憐，

我可以餵養牠們嗎?

廣告

2025

浪我流在你身邊

動保生命教育宣導

餵養動物造成的問題

未妥善清理殘餘的食物及碗盆

因食物聚集而來的犬隻隨意便溺

導致環境髒亂。

廣告

2025

浪我流在你身邊

動保生命教育宣導

餵養流浪動物造成的問題

人狗衝突激化

狗狗有地盤性，可能會出現吠叫、狩獵與攻擊行為。當衝突增加，還可能造成車禍、攻擊死傷、噪音污染，或是咬傷家禽畜等損失。

廣告

遇到這些問題該怎麼辦?

- 流浪動物出沒，影響生活
- 非法動物養殖
- 動物受困/受傷
- 動物被路殺
- 虐待動物

確認養狗前的必備條件

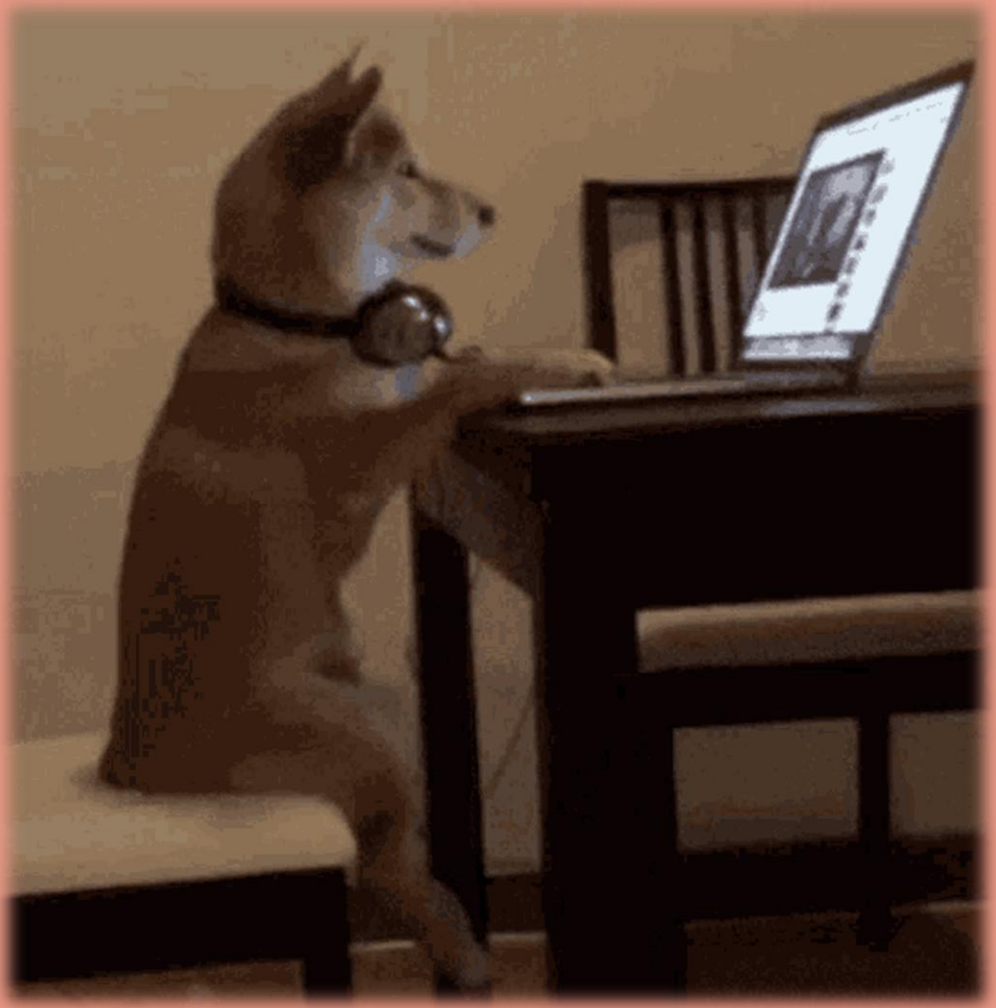

廣告

確保寵物有足夠的食物、水和適當的居住環境。

定期提供食物和水，為家人提供乾淨、安全、舒適的家。

廣告

定期檢查、看醫生

每年為寵物提供必要的疫苗接種、體檢、預防跳蚤及施打晶片與絕育。

如果寵物生病或受傷，不要拖延。

請立即帶去獸醫診所。

廣告

運動　　社交

- 寵物也需要去公園玩、操場玩
  適時出門散步或運動維持身體健康。

- 寵物也會不願意自己在家，也想要爸爸媽媽也想要
  跟朋友玩再一起。照顧動物的心理健康。

廣告

用溫和的方式與寵物互動

動物有自己的情感和感受，如果使用暴力或虐待的方式對待牠們，牠們一定會非常難過的。

用溫和的方式與寵物互動，才能建立信任和愛的關係。

廣告

愛和關懷

給予狗狗充分的關愛、陪伴和注意，建立牢固的主人與寵物關係。

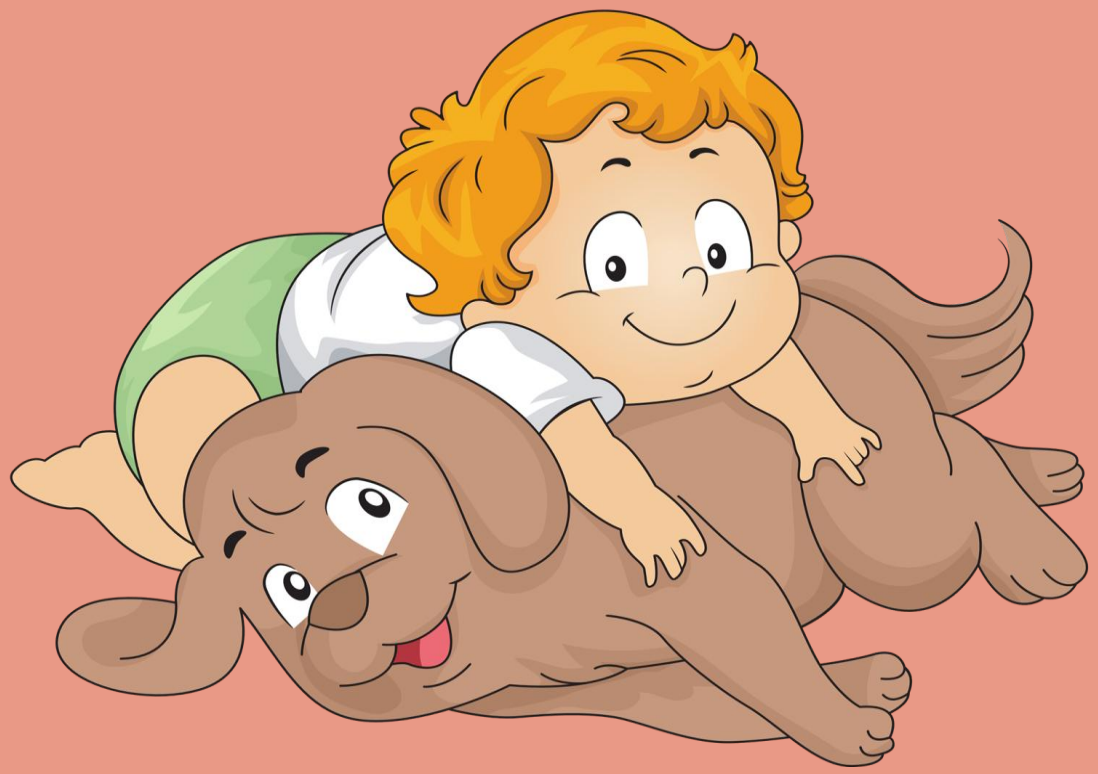

廣告

照顧牠們一生

當你決定養一隻寵物時，就應該對牠們的 一生負責
不應該輕易放棄你的寵物或遺棄牠們。

如果無法再照顧你的寵物，請為牠尋找新的飼主或聯繫動物收容所，不要丟棄路邊或山中。

廣告

做個負責任的飼主

廣告

寵物小筆記

飼養動物須年滿18歲

狂犬病預防注射
(滿3個月施打第一劑並每年補強一次)

寵物要滿4個月前才可以植入晶片並辦理寵物登記

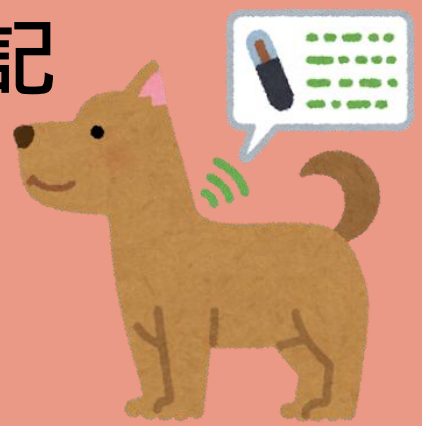

絕育手術。
(或申報免絕育)

廣告

寵物的身分證

寵物晶片登記

- 好處寵物走失時，如果被人撿到才找的到主人哦~

貓咪也要記得打晶片囉~

廣告

關於寵物絕育

- 優點避免狗狗生小孩、減少疾病發生、穩定狗狗性格。
- 缺點手術風險、容易變胖、少數疾病發生率提升。

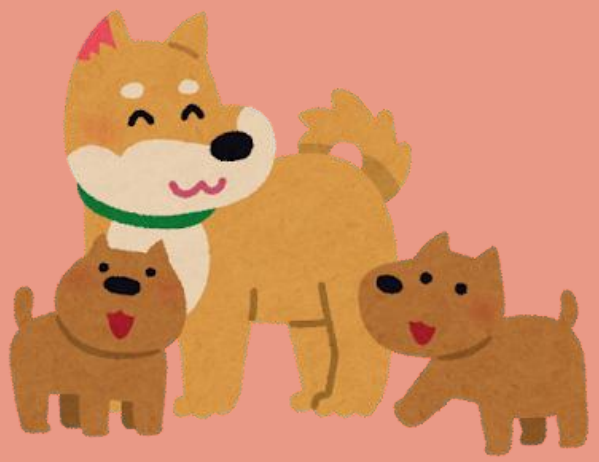

廣告

狂犬病疫苗

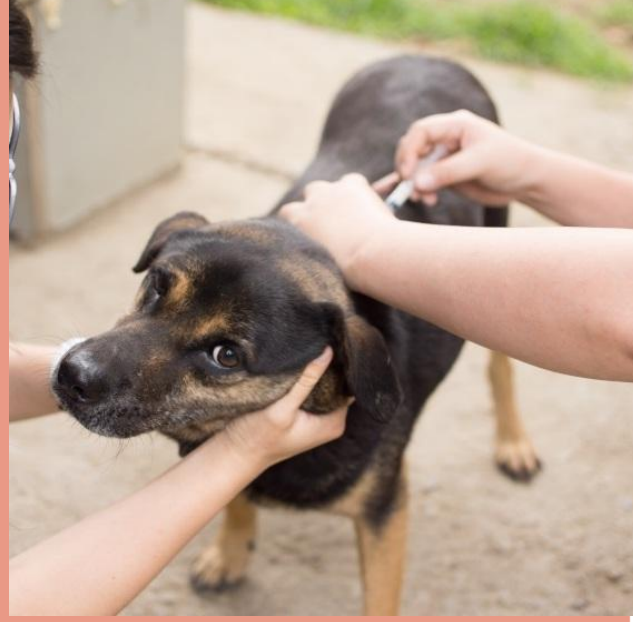

- 動物傳染病防治條例第13條規定

飼主應每年定期攜帶家中寵物施打狂犬病疫苗。

*如果沒有定期施打狂犬病疫苗，飼主可裁處新臺幣3萬元以上15萬元以下罰鍰。

每年打完狂犬病疫苗，寵物會得到一枚狂犬病牌喔!

廣告

愛護牠 也當心牠

狂犬病不可怕
預防方式記起來
不逗弄野生動物
不接觸野生/流浪動物
被抓咬傷
消毒傷口後儘速就醫
寵物犬貓定期打疫苗
衛生福利部疾病管制署
TAIWAN CDC
廣告

廣告

那狗狗可以單獨留在車內嗎?

廣告

繫狗鍊

繫狗鍊＝安全？

- 防止狗狗亂跑走失
- 防止狗狗跟路人發生危險

廣告

仍要隨時注意身旁狀況!!

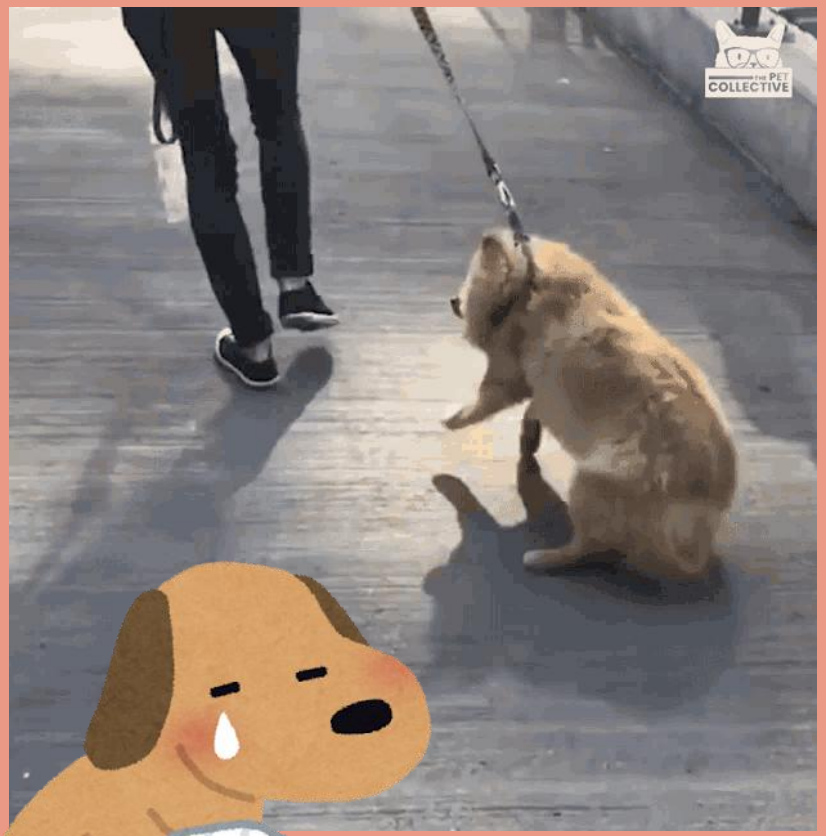

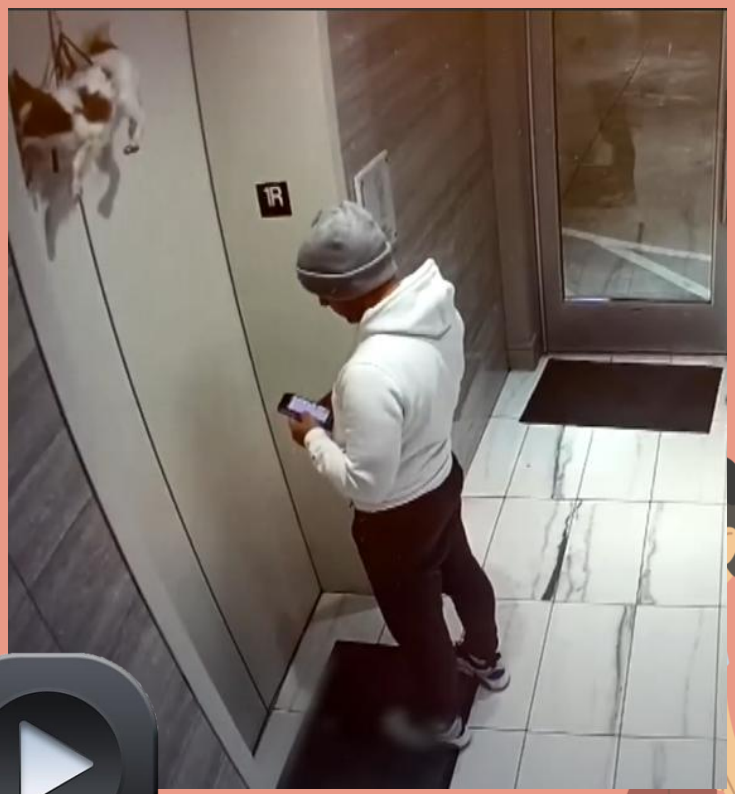

廣告

遇到有危險的狗狗
要怎麼保護自己?

廣告

在路上遇到好像會攻擊的狗狗怎麼辦?

我可以

- 尋找替代自己的物品，擋在前面防身或轉移狗狗的目標。

不可以

- 拔腿落跑、尖叫，狗狗會觸發狩獵本能追趕獵物。
- 目不轉睛地看著狗狗，這是在看目標獵物的眼神。

廣告

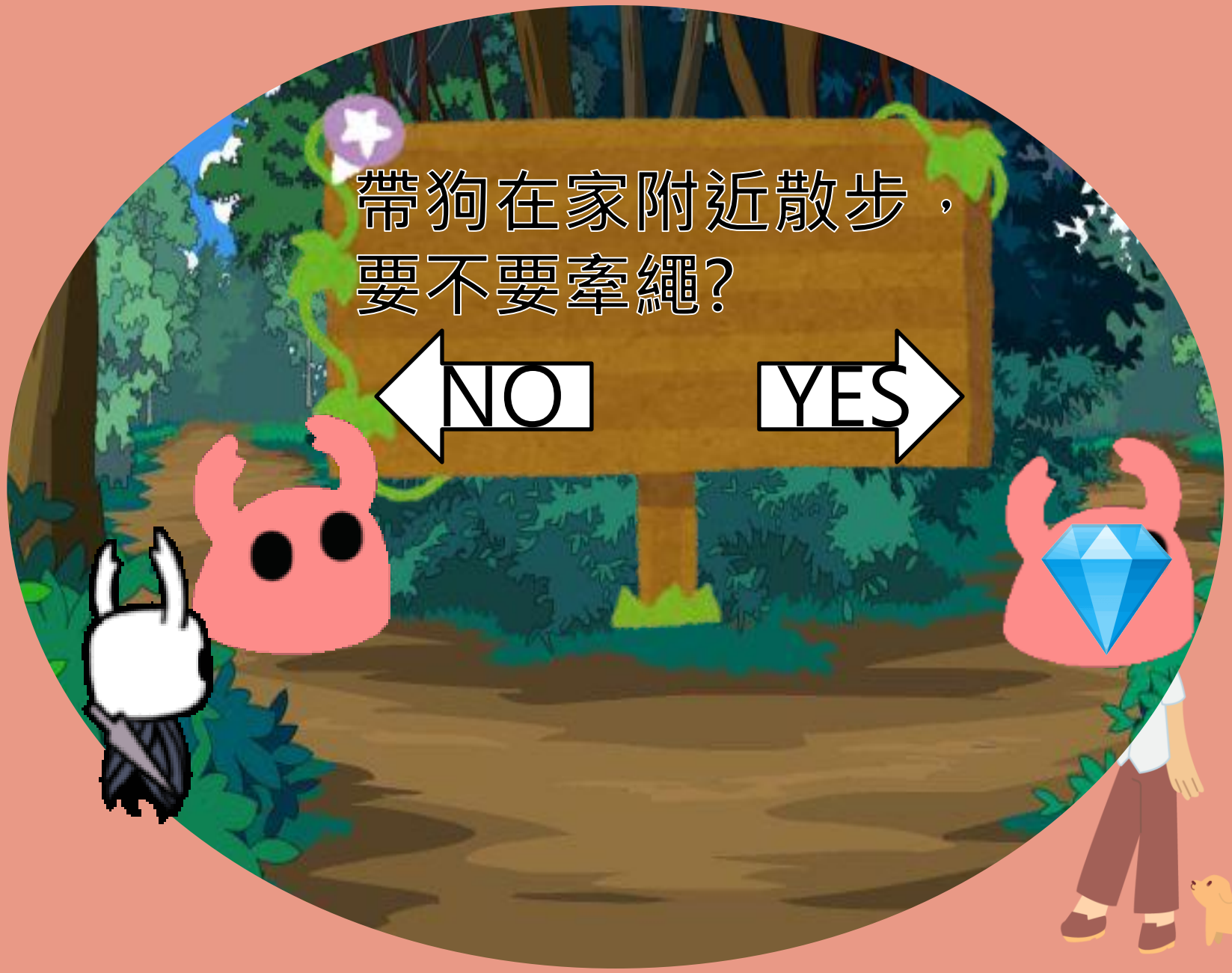

廣告

我們可以為浪浪做甚麼呢?

廣告

至收容所認養貓狗

浪浪們在外面流浪後，都很珍惜很愛自己主人也會相當忠心，非常聰明喔~

在更寬闊更舒適的房子下更安定放鬆。

有個溫暖的家並與家庭共同陪伴下輩子的生活。

廣告

我可以去哪裡認養貓狗?

- **臺北市動物之家**臺北市內湖區安美街191號
- 捷運｜文湖線-東湖站（2號出口）步行20分鐘

想認識全臺
收容所貓狗?
來看我一下~

廣告

如何認養貓狗?

- 觀察適合自己跟家人的貓朋友/狗朋友。
- 至臺北E大線上課程上課至少1小時，了解毛孩的小知識，做功課。
- 與現場大哥哥大姐姐諮詢相關的知識。
- 填寫認養申請書與攜帶身分證件核對身分。
- 與現場大哥哥大姐姐一同為新成員進行身體狀況評估。
- 諮詢飼養須知與狀況。
- 帶回家共同一起迎接新生活。

廣告

流浪動物之家志工

志工內容包含幫忙認養活動、清掃狗園，或者是帶狗狗散步、洗澡、陪玩等等。

透過志工活動可以更加深入的了解流浪狗之家在為浪浪們做些甚麼。

廣告

動保達人-動保知識+

動物之家志工不會做?

▶ (1)清掃狗園 ▶(2)帶流浪狗流浪貓回家

▶ (3)幫狗洗澡 ▶(4)帶狗散步、陪玩

廣告

動保達人-動保知識+

動物救援專線號碼是?

- (1)1969
- (2)1989
- (3)1959
- (4)1999

廣告

動保達人-動保知識+

至收容所認養寵物，何不需要準備?

- (1)穿新衣服
- (2)籠子
- (3)身份證
- (4)水、飼料

廣告

狗狗工作分享與介紹

廣告

警犬

搜救犬

導盲犬

舞者

廣告

治療犬

保護家園

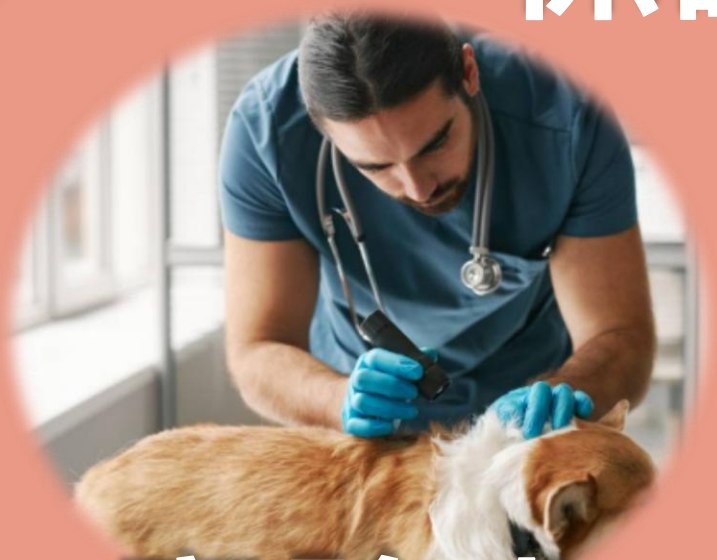

實驗犬

廣告

最萌的國小老師美照曝光啦！

部分學校會進駐可愛的「動物老師」來共同與警衛伯伯一起保護校園陪伴學生一起上課。

廣告

學校養校園犬，要考量什麼呢?

- 是否能全年無休有個能協助維護校園犬貓的夥伴呢?
- 校園犬貓的伙食來源是否能穩定呢?
- 校園犬貓的性格是否能適應校園生活呢?

廣告

學校養校園犬，要做什麼呢?

徵得學校同意

確保學校同意並支持養校園犬的計劃，遵守相關政策和規定。

廣告

學校養校園犬，要注意什麼呢?

狗狗選擇選擇適合校園環境和學生的性格溫和、友善且容易管理的狗狗品種或個體。

廣告

學校養校園犬，要注意什麼呢?

狗狗健康

維護狗狗的健康，確保接受定期的獸醫檢查、疫苗接種和除蟲等保健措施。

廣告

學校養校園犬，要提供什麼呢?

照顧和餵食

提供適當的食物和水，按照狗狗的需求和獸醫建議進行餵食和定期運動。

廣告

學校養校園犬，要做什麼呢?

- **安全措施**

提供安全的居住和活動區域，確保狗狗不會危害學生和其牠人，設置適當的圍欄和犬鏈，讓狗狗颳風下雨之時還有快樂舒適的避風港。

- **監督和管理**

確保有成年人負責監督和管理校園犬的行為，避免狗狗產生任何不適當或危險的行為。

廣告

學校養校園犬，可以做什麼呢?

- **與學生成立動物保護社團**

先從參與狗狗志工相關活動開始，更深入對狗狗的了解，能更加懂得從何關注校狗的生活狀況。

- **以班級作為代表**

每學期班級輪流共同維護、深入了解生命教育的重要性與責任心。

廣告

學校養校園犬，要做什麼呢?

- 社交和訓練

為校園犬提供足夠的社交機會，讓學生能夠與狗狗互動，同時進行基本的訓練，確保良好的行為舉止。

- 學生互動

教育學生如何正確和尊重地與校園犬互動，鼓勵牠們對狗狗的關懷重視生命和負責任的態度。

廣告

學校養校園犬，要做什麼呢?

- 清潔和衛生

定期清潔和衛生狗狗的居住區域，避免狗糞和尿液造成衛生問題。

- 溝通與合作

與學校管理層、老師、學生和家長保持良好的溝通和合作，解決任何相關問題或疑慮。

廣告

廣告

動保達人-動保知識+

寵物晶片有什麼好處

▶(1)送到收容所可以找到主人 ▶(2)管控數量

▶(3)防止狗狗變成流浪動物 ▶(4)以上皆是

廣告

動保達人-動保知識+

幾歲開始可以飼養寵物呢?

- (1)12
- (2)15
- (3)18
- (4)20

廣告

動保達人-動保知識+

想跟有飼主的狗狗打招呼，應該怎做?

▶(1)觀察狗狗心情　　▶(2)詢問飼主意願

▶(3)姿態放低，溫柔緩慢對待▶(4)以上皆是

廣告

動保達人-動保知識+

關於狂犬病的說明哪一個是正確?

▶(1)貓狗出生滿7個月才可以施打

▶(2)一年施打一次

▶(3)貓狗人生中只需打一次　▶(4)人不會被感染

廣告

動保達人-動保知識+

寵物為什麼要絕育?

▶(1)避免生小孩，管控數量 ▶(2)減少生病

▶ (3)穩定狗狗個性 ▶(4)以上皆是

廣告

廣告

以下哪些食物貓狗可以食用?

廣告

動保達人-動保知識+

廣告

2025

浪我流在你身邊

動保生命教育宣導

結語

- 飼養寵物認真討論、思考注意事項。
- 請珍惜與你周遭同學、老師、生命的相遇，不可以因為自己的開心，第一次見面就讓對方不開心。

廣告

2025

浪我流在你身邊

動保生命教育宣導

THANK YOU!

臺北市動物保護處指導

中華民國保護動物協會製作

廣告